



**Auto**

**PORTO  
SEGURO**

**SEGUROS**

CONSELHO REG DE ADMIN DO ESTADO DE GOIAS - CRA 010

Aqui está a apólice Porto Seguro Auto dos seus veículos,

Válida até 19/06/2018



**Você cuida dos negócios e a sua  
tranquilidade fica por nossa conta.**

Olá CONSELHO REG DE ADMIN DO ESTADO DE GOIAS CRA GO!  
Seja muito bem-vindo!

Agradecemos a sua confiança ao escolher o **Porto Seguro Auto**.

Tenha certeza de que com ele você conta com a proteção de um seguro completo, com coberturas e um conjunto de serviços, de benefícios e de vantagens para seu carro, para sua casa e para você.

Sugerimos que confira sua apólice cuidadosamente e leia os critérios de cada cobertura e das cláusulas contratadas. Em caso de dúvidas, fale com seu corretor.

No **Portal do Cliente** ([www.portoseguro.com.br/cliente](http://www.portoseguro.com.br/cliente)) você também poderá consultá-la com o manual do segurado sempre que quiser, tirar dúvidas no chat on-line, agendar serviços à residência e muito mais.

É importante que você mantenha seus dados cadastrais sempre atualizados para receber informações sobre benefícios, serviços e vantagens do seu seguro. Se precisar atualizá-los, acesse o Portal do Cliente ou entre em contato conosco.

Seu e-mail: Não informado

Seu Celular: Não informado

Conte sempre com a proteção do seu **Porto Seguro Auto**.

Um forte abraço,



**Bruno Garfinkel**

Diretoria Porto Seguro Automóvel    Perspectiva Admr e Corr Seg Ltda

(027)30256600



Acesse aqui as  
Condições Gerais

Siga-nos nas redes sociais:



Com o Porto Socorro você tem assistência 24 horas para o seu veículo em caso de acidente, falta de combustível, pane elétrica e mecânica, além de serviços de chaveiro e troca de pneus.

E mais! De acordo com o serviço contratado você também possui:



Carro extra



Serviços aos passageiros.  
Como hospedagem e  
remoção hospitalar.

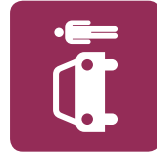

Transporte para continuação da  
viagem ou retorno ao domicílio,  
inclusive para terceiros  
envolvidos no sinistro.



Mão de obra gratuita em  
reparos emergenciais  
realizados em sua  
residência.



Help Desk - Consultoria  
telefônica para resolução de  
problemas no seu computador,  
notebook, videogame, smart TV,  
tablet, celular e smartphone.



Acesse [www.portoseguro.com.br/auto](http://www.portoseguro.com.br/auto).

O uso dos serviços e benefícios não reduz  
bônus. Consulte regras e limites de utilização  
disponíveis nas Condições Gerais.



**Auto**

**PORTO  
SEGURO**  
SEGUROS

## Apólice de seguro de automóvel nº 0531 13 5438823

**Itens 5**

CI 58.8CT.05M.0H1.LX5 | PROPOSTA Nº 01 96730964

VIGÊNCIA A PARTIR DAS 24H DO DIA

**19/06/2017**

ATÉ AS 24H DO DIA

**19/06/2018**

Processo SUSEP Nº. 15414.100233/2004-59 - PSCG57 Auto Valor de Mercado e Auto Valor Determinado.



### Suas informações cadastrais

**Segurado:** Conselho Reg de Admin do Estado de Goiás  
Cra Go

**Atividade Empresa:** Orgao Publico

**CNPJ:** 000.299.388/0001-73

**Endereço:** R 1137,229 - Qd 243 Lt 1e Setor Marista

**Cidade:** Goiania

**Estado:** GO

**Fone comercial:** 62 32304715

**Fone residencial:**

**Celular:**

**Email:**

**CEP:** 74180-160



### Dados do Corretor

Nome: Perspectiva Admr e Corr Seg Ltda

Fone: (027)30256600

Susep Porto: LI91CJ

e-mail: tecnica@perspectivaseguros.com.br

Susep Oficial: 10.0481831



Valor do seguro (em Reais)

**Veículo (Casco):** 5.255,95  
**Danos Materiais:** 312,60  
**Danos Corporais:** 170,08  
**Acidentes Pessoais por Passageiros:** 118,96  
**Kit-Gás:** Não contratado  
**Acessórios:** Não contratado  
**Equipamentos Especiais:** Não contratado  
**Carroçaria:** Não contratado

**Classe de Bônus:**  
**Vide Relação de Itens**

**Forma de Pagamento**  
**Parcela Valor Vencimento Parcela Valor Vencimento**  
1ª 6.200,00 14/08/2017

**Cláusulas:** 342,43

**Prêmio Líquido:** 6.200,00  
**Custo de Emissão:** 0,00  
**Juros de Parcelamento:** 0,00  
**Taxa de Juros:** 0,00%  
**IOF:** 0,00  
**Preço Total do Seguro:** 6.200,00

**Franquias:**  
**Vide Relação de Itens**

## DICAS DE SEGURANÇA

Cuide bem da manutenção do seu carro para ter mais segurança aonde você for.

### Manutenção - verifique periodicamente:

- O nível de água no reservatório para arrefecimento do motor. Complete sempre com água desmineralizada, a água comum pode ocasionar corrosão.
- O nível do fluido de freio. Complete com o produto recomendado pelo fabricante.
- A data de vencimento do extintor de incêndio.
- A carga da bateria e também se o alternador está funcionando corretamente.
- As lâmpadas dos faróis, das luzes de freio e das setas de direção.
- O nível do óleo, e caso necessite, complete com o produto de mesma especificação. Não dirija com óleo vencido, nem misture especificações diferentes.
- O estado dos pneus e mantenha-os calibrados, alinhados e balanceados.

### Direção segura

- Planeje o trajeto antes de sair de casa e evite horários de pico para viajar.
- Evite deixar objetos soltos sob os bancos do carro, pois eles podem ferir os ocupantes. Não deixe também que a bagagem bloqueie sua visão da parte traseira.
- Respeite os limites de velocidade. Sob chuva ou neblina acenda os faróis e evite freadas bruscas.
- Não desvie sua atenção da direção com distrações no interior do veículo.
- Assentos especiais são obrigatórios para crianças com idade inferior a 7 anos e meio. Menores de 12 anos sempre viajam no banco traseiro.
- Encontre uma referência no asfalto para manter o carro na direção correta.

### Tenha sempre os números de telefone da nossa Central 24 horas:

Grande São Paulo e Grande Rio de Janeiro **333-PORTO** (mesmo que 333-76786)  
Demais localidades **0800-727-0800** (mesmo que 333-76786)  
Capitais e grandes centros **4004-PORTO** (mesmo que 4004-76786)



### Confira os benefícios e serviços on line para aviso e acompanhamento de sinistro:

Conte com a comodidade e agilidade de fazer a abertura do seu sinistro e acompanhar as principais etapas do reparo do seu veículo pela Internet:



- informações sobre envio de documentações
- previsão de pagamento em caso de indenização integral,
- atendimento 24 horas no Chat on-line e outros serviços.



Acesse: [www.portoseguro.com.br/auto](http://www.portoseguro.com.br/auto).

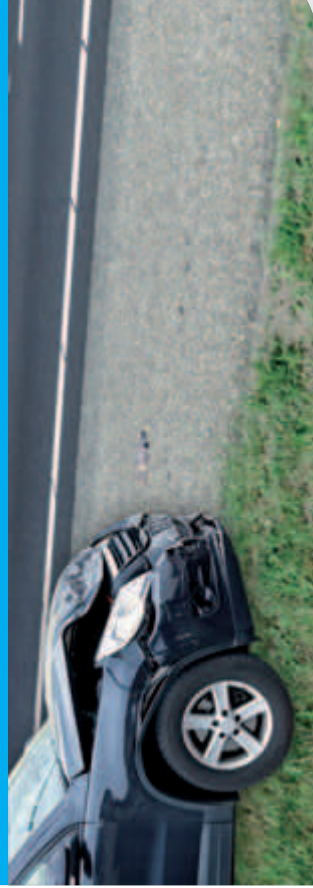



## Conheça as novidades do serviço on-line para aviso e acompanhamento de sinistro.

### Com ele, você conta com:

-  Envio de documentações;
-  Status de posicionamento do sinistro;
-  Previsão de pagamentos;

-  Agendamento de vistoria de sinistro;
-  Atendimento 24 horas no Chat on-line.

### Em caso de dúvida, fale com seu corretor.

CNPJ 61.198.164/0001-60. Porto Seguro Cia de Seguros Gerais. Processo SUSEP: 154.14.100233/2004-59 - Valor de Mercado e Valor Determinado. O registro dessa plano na SUSEP, não implica, por parte da Autarquia, incentivo ou recomendação a sua comercialização.



**PORTO  
SEGURO**  
SEGUROS

**Auto**



**Trânsito  
+ gentil**

Um trânsito melhor começa com você.

Dados do destinatário



PERSPECTIVA ADMR E CORR SEG LTDA  
R NEVES ARMOND, 174, PRAIA DO SUA  
VITORIA ES  
29052-280



7210273107555500000000020180717

C000/ LI91CJ PERSPECTIVA ADMR E CORR SEG LTDA

**Porto Seguro Cia de Seguros Gerais:**

Av. Rio Branco, 1.489 Cidade: São Paulo-SP  
- CEP: 01205-905. CNPJ: 61.198.164/0001-  
60. Autorizada a funcionar pelo Decreto Lei  
20.138 de 06/12/1945.

[www.portoseguro.com.br/auto](http://www.portoseguro.com.br/auto)

Seq.:



**Solicitação de serviços e aviso de sinistro:**  
333-PORTO (333-76786) Grande São Paulo e Grande Rio de Janeiro. 4004-PORTO  
(4004-76786) Capitais e grandes centros. 0800 727-0800 - demais localidades.

**Para mais informações, consulte seu corretor ou ligue:**

SAC: 0800 727-2766 (informação, reclamação e cancelamento). 0800 727 8736  
(Atendimento exclusivo para deficientes auditivos). Para teclados alfanuméricos  
(query), digite: 333 ou 4004 + tecla "alt" + PORTO. Ouvidoria: 0800 727 1184.

Onde descartar papéis, óleo de cozinha,  
pilhas e medicamentos?

Acesse [www.portoseguro.com.br/reciclagem](http://www.portoseguro.com.br/reciclagem),  
conheça nossos pontos de coleta e saiba mais sobre  
atitudes sustentáveis.



MISTO  
www.fsc.org  
Papel produzido  
por fontes  
responsáveis  
FSC® C015916